Infos parentalité

La lettre à destination des professionnels qui travaillent avec les parents à Saint-Denis. n°1 – Novembre 2010

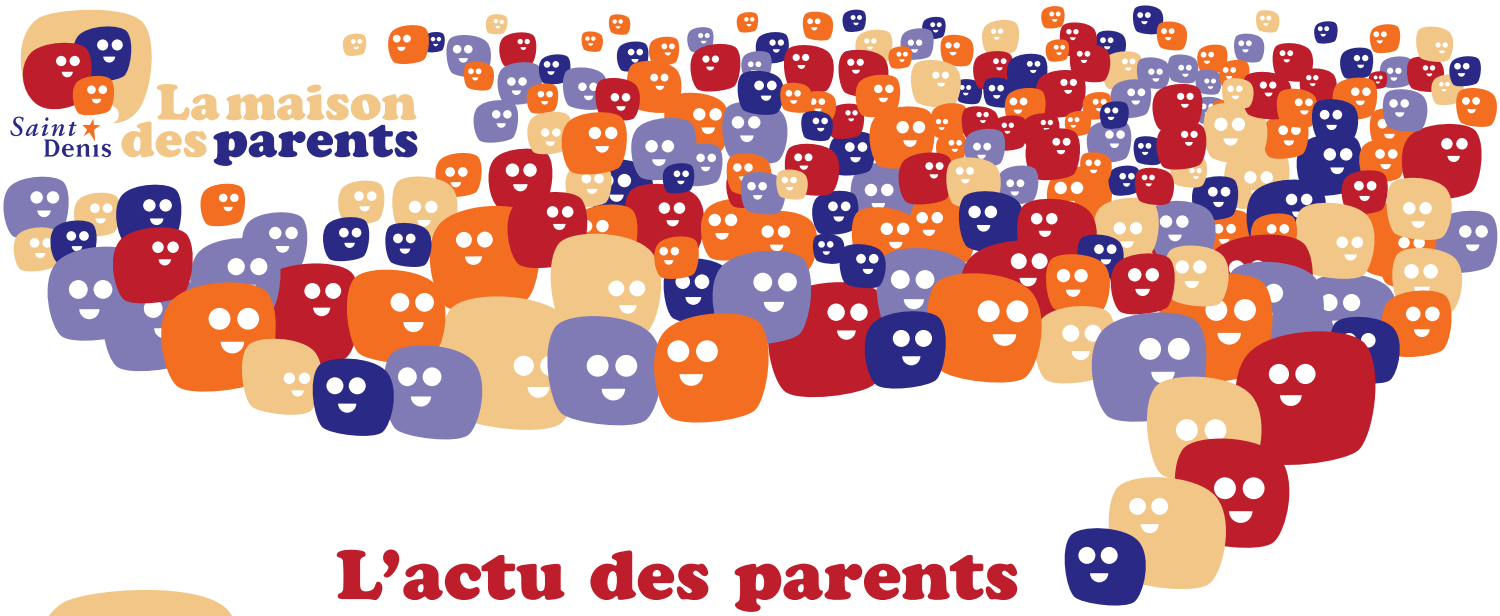

L'actu des parents

« Ça conte »

L'Atelier Parents de Rencontre 93 accueille régulièrement la conteuse dionysienne Clara Guenoun et réunit autour d'elle adolescents et adultes pour des moments d'écoute et d'invention de contes, récits, histoires et autres fables.
Prochains rendez-vous :

- **Vendredi 19 novembre** à 20h
Veillée autour de trois histoires :
« Objets de malheur, objets de bonheur »
- **Lundis 22 novembre et 6 décembre**
de 10h30 à 12h30 : ateliers
- **Vendredi 17 décembre** à 20 h : veillée

Ateliers et veillées sont ouverts aux adolescents et aux adultes. Attention, le nombre des places est limité ! Renseignements auprès de Michèle Matthis, à Rencontre 93 : 01 48 13 12 20.

Rendez-vous culturels

Cirkipop
Cirque en famille à l'Académie Fratellini
50 % cirque, 50 % hip hop, 100 % virevoltant !
Du 27 novembre au 19 décembre
www.academie-fratellini.com

Balades ateliers en famille au musée d'art et d'histoire de Saint-Denis
- Autour de l'exposition *Extases* d'Ernest Pignon-Ernest.
Dimanche 21 novembre à 15h, à partir de 5 ans.
- Autour de Noël
Dimanche 19 décembre à 15h, à partir de 3 ans.
www.musee-saint-denis.fr

Ciné-goûter à L'Écran
Charley Chase Follies,
film muet de Léo McCarey des années 1930.
Samedi 20 novembre à 14h30, à partir de 8 ans.
www.lecranstdenis.org

Mais aussi

Politique et parentalité

- La loi visant à lutter contre l'absentéisme scolaire (n° 2010-1127 du 28 septembre 2010), est parue au JO n° 226 du 29 septembre 2010. La loi prévoit, pour lutter contre l'absentéisme scolaire, dans une optique de responsabilisation des parents, la suspension des allocations familiales par la caisse d'allocation familiale.

- Les assises de la prévention de la délinquance juvénile se sont tenues le jeudi 14 octobre 2010 à la Cour d'Appel de Paris, organisées par Jean-Marie Bockel. Les débats étaient consacrés à la parentalité, la citoyenneté et l'espace public. Ils alimenteront le rapport qui sera remis sur cette question à Monsieur Nicolas Sarkozy dans les prochains jours.

La mission parentalité de Saint-Denis

Fête de Saint-Denis

- La mission parentalité a tenu un stand pour la future maison des parents de Saint-Denis, avec l'association Mots et Regards, qui a réalisé à cette occasion une récolte de paroles et des photos sur le thème de la parentalité. Ce sont près de 120 habitants, parents et enfants, qui ont participé à cette action. L'association Mots et regards va continuer ces récoltes jusqu'au mois de décembre dans plusieurs structures sur la ville. Les paroles et photos récoltées serviront à décorer la future maison des parents.

Journée d'étude sur la parentalité

- La première journée d'étude sur la parentalité s'est tenue le 14 octobre 2010 dans la salle du conseil de l'hôtel de ville : 140 participants sont venus écouter et débattre sur le thème du « Faire famille aujourd'hui », avec l'intervention de Saül Karsz, sociologue et philosophe, Pierre Verdier, avocat, et pour la mairie de Saint-Denis : Nadège Turpin, chargée d'études sociodémographiques, et Oriane Delivré, chef de projet parentalité. Les actes de cette journée seront disponibles à la mission parentalité avant la fin de l'année.

Tribune Libre Vos actions, vos réactions à l'actualité

Les propos de cette rubrique n'engagent que leurs auteurs et ne reflètent pas forcément les positions de la ville de Saint-Denis.

Un « Paroles de parents » pas comme les autres

Par la maison de quartier Plaine

Dans le cadre de son Projet Social, la maison de quartier Plaine a mis en place différentes actions en matière d'aide à la parentalité. Parmi elles : « Paroles de Parents », un espace d'expression et d'accompagnement des parents qui a lieu une fois par mois. D'autres actions sont également menées en vue de sensibiliser et lutter contre toutes formes de sexisme. C'est ainsi qu'en partenariat avec le Conseil Général, le collège Iqbal Massih et la direction des Solidarités et du développement social, tout un travail a déjà débuté auprès des élèves, avec plusieurs enseignants et durera jusqu'à fin mai 2011.

En parallèle la maison de quartier et son réseau travaillent à mettre en questionnement les adultes et plus particulièrement les parents ; en effet nous sommes responsables de nos comportements quotidiens qui peuvent engendrer des relations difficiles voire violentes entre filles et garçons. Celles-ci peuvent avoir des conséquences tragiques : mal être, échec scolaire, violences… C'est pourquoi ce « Paroles de Parents » de novembre sera différent. En effet les parents sont invités au théâtre forum « Rôles » de la compagnie *Féminisme Enjeux* sous le thème : « Mère et Père, quels rôles ? ».

Mardi 9 novembre à 18h30 - Maison de quartier Plaine - 5 rue St Just, bus 153 Église Plaine - Tél. : 01 83 72 20 50

Agenda des professionnels

- Éduquer, accompagner, soigner : comment et pourquoi, aujourd'hui ?
  Les 15-16-17 novembre à Sèvres.
  Pratiques Sociales : www.pratiques-sociales.org
- L'intérêt supérieur de l'enfant en questions.
  Le 20 novembre à Paris.
  DEI-France : http://www.dei-france.org
- Soutenir les pères en situation de vulnérabilité : l'exemple des pères incarcérés.
  Le 2 décembre à Paris.
  Fédération des Relais Enfants Parents : federation.rep@club-internet.fr
- Enfants à besoins particuliers, enfants autrement capables.
  Les 25-26 novembre à Paris.
  Anecamsp : www.anecamsp.org
- Parents d'ailleurs, enfants d'ici.
  Le 3 décembre à Paris.
  Enfance et psy : http://enfancesetpsy.fr
- La pénalisation de l'inceste, quels changements pour nos pratiques ?
  Le 3 décembre à Paris.
  Afirem : http://www.afirem.fr

La presse en parle

Une revue de presse va être créée et sera distribuée par email courant 2011. Pour la recevoir, contactez la mission parentalité.

- Des lacunes dans le soutien aux parents d'enfants handicapés. La Croix, 31/08/10
- Les mineurs délinquants, des « sans-famille » ? La Croix, 7/09/10
- Geneviève Miral se défie des « aventuriers de l'adoption ». La Croix, 7/09/10
- Les parents sont-ils des salariés comme les autres ? L'Humanité dimanche, 9-15/09/10
- La nounou et nous. La Croix, 15/09/10
- Des parents très gays. Libération, 17/09/10
- Délinquance : pourquoi les enfants d'Africains sont surreprésentés. Le Figaro, 23/09/10
- Les familles monoparentales, principales victimes de la pauvreté. ash.tm.fr, 29/09/10
- Il font quoi papa et maman au bureau ? La Croix, 29/09/10
- Parents, apprenez le portable. Le Parisien, 09/10/10
- Démission parentale : une amende plutôt que la prison. Le Figaro, 11/10/10
- Suspendre les allocations et… supprimer la réflexion. L'Humanité, 16/10/10
- 81% des enfants de moins de 2 ans sur Internet : les parents en mesurent-ils les conséquences ? L'Humanité dimanche, 21/10/10
- Mères et filles de plus en plus fusionnelles ? Le Figaro, 25/10/10

À lire à voir

La place des parents dans la protection de l'enfance
Les cahiers de l'Odas, juin 2010, disponible sur http://www.odas.net

L'absentéisme scolaire
Point de vue des jeunes « absentéistes » et de leurs parents. Étude qualitative de l'UNAF n°3, disponible sur http://www.unaf.fr

La construction sexuée des risques familiaux
de Coline Cardi, Politiques Sociales et familiales n°101 (CNAF), septembre 2010, disponible sur www.cnaf.fr, rubrique Qui sommes-nous

Recherche-Action sur les parcours de réussite éducative
dans 7 villes de Seine-Saint-Denis, de Fabienne Messica, mai 2010, disponible sur http://www.professionbanlieue.org

Éduquer et prévenir : ce que fait l'école
Informations sociales n°161 (CNAF), septembre 2010.

La PMI en souffrance
Lien social n°987, septembre 2010.

DVD
« Faut-il apprendre à être parent(s) ? » de Dominique Delattre, 2007. Achat auprès de la Cathode, disponible en prêt à la mission parentalité.

Saint Denis
Contact : Oriane Delivré, Mission parentalité, Direction des solidarités et du développement social, Mairie de Saint-Denis – 2, place du Caquet 93200 Saint-Denis – oriane.delivre@ville-saint-denis.fr – 01 49 33 64 74
Lettre réalisée par la mission parentalité – Conception graphique : Tony Gonçalves – Novembre 2010 – Reproduction en 300 ex.